

サンステージ百道		現況	空室
号室	306 (3階部分)	入居可能日	相談
物件情報		月額費用	
物件種別	住居用・マンション	家賃	112,000
所在地	〒814-0006 福岡県福岡市早良区百道3丁目13-23	共益費	5,000
交通	地下鉄空港線 室見駅 徒歩10分	くらしーど24	880
	地下鉄空港線 藤崎駅 徒歩11分	火災保険料	1,000
	地下鉄空港線 西新駅 徒歩25分	月額保証料	2,358
構造	鉄筋コンクリート造 地上5階建		
専有面積	69.19㎡ (約20.92坪)		
間取	3LDK	月額合計	¥121,238
間取詳細	LDK10.5帖 / 洋室6.5帖 / 洋室5.4帖 / 和室6帖	初期費用	
向き	南	敷金	336,000
築年	1988[S63]年10月	礼金	無し
駐輪場	有り	鍵交換代	22,000
バイク置き場	要問合せ	室内消毒代	22,000
駐車場	有り(15,400円)	初回保証料	35,364
ライフライン	電気 九州電力	駐輪ステッカー代(1台)	220
	水道 福岡市水道局		
	ガス 都市ガス		
	ネット 有料		
契約条件		特約	
契約種別	定期借家	解約予告	1ヶ月前
契約期間	2年	違約金	1年未満:家賃・共益費合算の2ヶ月分 2年未満:家賃・共益費合算の1ヶ月分
再契約事務手数料	20,000円(税別)	精算方法	敷引精算 退去時預かり敷金の100%を控除 借主の故意・重過失・善管注意義務違反による損害補修費は別途借主負担
連帯保証人	必須	退去時清掃代	無し
保証会社	必須 ○オリコフォレントインシュア	ペット飼育	不可
	・初回保証料 賃料等総額(火災保険を除く)の30% ・月額保証料 賃料等総額(火災保険を除く)の2% ・更新料 なし	楽器使用	不可
火災保険	必須 ○東京海上ウエスト 月額1,000円		

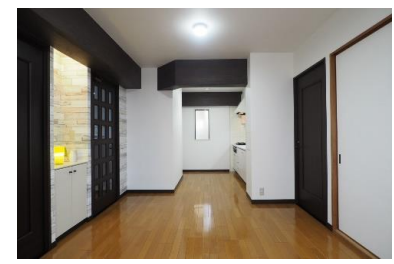

設備	その他										
<ul style="list-style-type: none"> <li>・3口コンロ</li> <li>・温水洗浄便座</li> <li>・全居収納</li> <li>・モニターホン</li> </ul>	<ul style="list-style-type: none"> <li>・独立洗面台</li> <li>・浴室乾燥機</li> <li>・シューズBOX</li> <li>・追い焚き機能</li> </ul>										
etc.	<table border="1"> <tr> <td>取引態様</td> <td>代理</td> </tr> <tr> <td>仲介手数料</td> <td>当方不払い</td> </tr> <tr> <td>広告掲載</td> <td>ポータルサイト不可</td> </tr> <tr> <td>事務手数料</td> <td>11,000円</td> </tr> <tr> <td>AD</td> <td>50%</td> </tr> </table>	取引態様	代理	仲介手数料	当方不払い	広告掲載	ポータルサイト不可	事務手数料	11,000円	AD	50%
取引態様	代理										
仲介手数料	当方不払い										
広告掲載	ポータルサイト不可										
事務手数料	11,000円										
AD	50%										

### 会社情報



(株)ティー・エム・シー

福岡県知事(8)第11504号  
福岡市中央区薬院3-6-5  
ヴァロンセ薬院1F  
TEL:092-533-9331  
FAX:092-533-9332

物確・内見・入居申込は  
「リアルタイム」Web受付

ITANDI BB



1 ITANDI BBに  
アクセス



初回は宅建業者電話認証  
2回目以降はログインで

2 この物件を  
検索



物件確認・内見予約・入居申込がすべてこの画面から完結!  
※「Webから」または「申込書」でお手続きいただけます。

3 内見/申込ボタンを  
押すだけ



https://bukakun.com/

※現況と図面が異なる場合は、現況を優先いたします。